

Unsere Liste für den Lübbecker Stadtrat



1. Burghard Grote
Lübbecke 7



2. Heinrich Stenau
Nettelstedt-Nord



3. Dr. Herbert Vollmer
Lübbecke 8



4. Friedrich Kreienkamp
Alswede



5. Reinhard Thie
Lübbecke 5

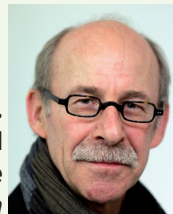

6. Siegfried Gutsche
Blasheim



7. Petra Walter-Bußmann
Gehlenbeck-Nord



8. Karl-Heinz Gößling
Lübbecke 2



9. Gabriele Suska
Lübbecke 9



10. Georg Haering
Lübbecke 10

Ihre GRÜNEN Kandidatinnen und Kandidaten vor Ort

- | | |
|----------------------|----------------------|
| 1 Alswede: | Friedrich Kreienkamp |
| 2 Stockhausen: | Ingrid Horstmann-Ern |
| 3 Blasheim: | Siegfried Gutsche |
| 4 Obermehnen: | Gabriele Rausch |
| 5 Lübbecke 1: | Mathias Nowozin |
| 6 Lübbecke 2: | Karl-Heinz Gößling |
| 7 Lübbecke 3: | Ingo Seidel |
| 8 Lübbecke 4: | Angela Kreienkamp |
| 9 Lübbecke 5: | Reinhard Thie |
| 10 Lübbecke 6: | Eva Nowozin |
| 11 Lübbecke 7: | Burghard Grote |
| 12 Lübbecke 8: | Dr. Herbert Vollmer |
| 13 Lübbecke 9: | Gabriele Suska |
| 14 Lübbecke 10: | Georg Haering |
| 15 Gehlenbeck-Süd: | Friedemann Grote |
| 16 Gehlenbeck-Nord: | Petra Walter-Bußmann |
| 17 Eilhausen: | Susanne Schlums |
| 18 Nettelstedt-Süd: | Tanja Seidel |
| 19 Nettelstedt-Nord: | Heinrich Stenau |

 **Europa-, Kommunal- und Landratswahl: GRÜN wählen am 25. Mai 2014**

BÜNDNIS 90/ DIE GRÜNEN
OV Lübbecke
Niedertorstr. 7, 32312 Lübbecke
Tel.: 05741/99 23
Büroöffnungszeiten:
Mi 10.00 – 12.00 Uhr
Mail: info@gruene-luebbecke.de
www.gruene-luebbecke.de



MEHR GRÜN FÜR LÜBBECKE.



V.i.S.d.P.: BÜNDNIS 90/DIE GRÜNEN, OV Lübbecke, Niedertorstr. 7, 32312 Lübbecke



Mehr Bürgerbeteiligung in Lübbecke



Energie und Klima

- vollständige Kontrolle der Bürger der Stadt über Stadtwerke und Leitungsnetze (Beteiligung einer Bürgergenossenschaft an den Stadtwerken nicht ausschließen)
- alternative Energie auf öffentlichen Gebäuden und Einrichtungen konsequent nutzen

Wirtschaftsförderung

- Stärkung der Innenstadt durch Verhinderung des Ausbaus von Nebenzentren
- zukunftsweisende und innovative Nutzung jetziger und zukünftiger Industriebrachen

Grüne Wohnungspolitik für Lübeck

- bezahlbarer Wohnraum: Beim Neubau und der energetischen Sanierung bzw. Modernisierung von bezahlbaren Wohnungen müssen auch die Bedürfnisse behinderter und älterer Menschen und von Familien berücksichtigt werden
- Wohnalternativen (z.B. Mehrgenerationen-Wohnprojekte) umsetzen, neue gemeinschaftliche Wohnformen ermöglichen

weltoffenes Lübeck

- Räume und Plätze schaffen, an denen sich Alt und Jung, Arm und Reich und Menschen unterschiedlicher Herkunft begegnen können
- eindeutig gegen Rechts mit einer starken Zivilgesellschaft und einem Klima von Anerkennung, Toleranz und Fairness

Infrastruktur

- Sicherung der Bahnüberquerung
- ein Radverkehrskonzept entwickeln und umsetzen

Umwelt

- für den Erhalt und gegen die Zerschneidung städtischen Grüns (z.B. Weingartenstraße)
- Einführung einer Baumschutzsatzung für den öffentlichen Bereich

Bildung

- ergebnisoffene Diskussion der Grundschulfrage
- Sicherung der städtischen weiterführenden Schulen



kinder- und jugendfreundliche Stadt

- finanzielle und ideelle Unterstützung der offenen Kinder- und Jugendarbeit
- Inklusion in Schulen mit Augenmaß und unter Beibehaltung der hohen Qualität der sonderpädagogischen Förderung voranbringen,
- barrierefreie Schulen und Kindertagesstätten

Unterstützung von Familien

- bedarfsgerechter Ausbau der Familienberatungsstellen
- Förderung der Vereinbarkeit von Familie und Beruf für Männer und Frauen

Gleichstellungspolitik

- Mädchenarbeit in der Kinder- und Jugendhilfe fördern
- Ausbau der Gleichstellungsstelle in Lübeck

